

LIEDER Multimediapakete Lehrer: Histologie Mensch & Säuger Ergänzungssatz 12 Einheiten

Unverbindliche Artikelinformationen aus www.schuchardt-lehrmittel.de vom 22.11.2024/DE5
Bestellnummer: SMD10

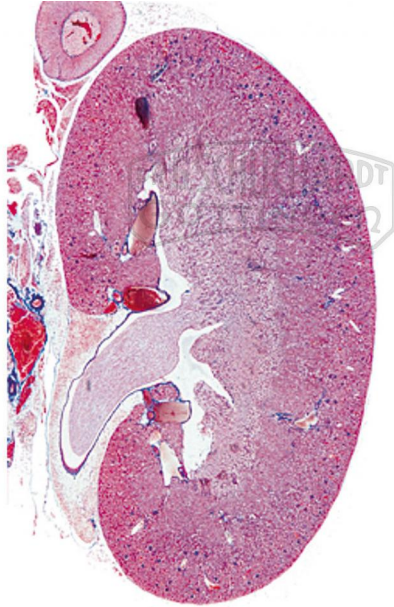

zum Artikel im
Webshop

157,00 € zzgl. MwSt.

Lehrersatz

1. Zylinderepithel, Gallenblase vom Mensch, quer - 2. Elastischer Knorpel vom Kaninchen, quer. Färbung der elastischen Substanz mit Orcein oder Resorcin-Fuchsin - 3. Haut von der Handfläche des Menschen, quer (vertikal) - 4. Lunge des Menschen, quer. Übersichtsfärbung - 5. Herzmuskulatur, längs und quer - 6. Magen der Katze, Fundusregion, quer. Allgemeine Übersicht - 7. Niere der Katze, quer. Rinde mit Malpighischen Körperchen und Mark mit Tubuli - 8. Hoden vom Kaninchen, quer. Spermatogenese - 9. Eierstock vom Kaninchen, quer - 10. Großhirnrinde vom Menschen, quer, Übersichtsfärbung - 11. Rückenmark der Katze, quer. Übersichtspräparat - 12. Geschmacksknospen. Schnitt durch die Papillae foliatae der Kaninchenzunge. Azanfärbung.

Lieferumfang:

12 Mikropräparate im Plastikkasten, 6 Farbige Overhead Transparente, 12 Arbeits- und Zeichenblätter als Kopiervorlagen, Textheft mit Erläuterungen, Aufbewahrungskarton.